

NÚMERO	NOME	CURSO	PESOS			1ª CH.	BONUS 1		2ªCH.	BONUS 2		NÚMERO	
			T1	T2	T1&2		FINAL (100)	FINAL (20)		FINAL (100)	FINAL (20)		
33220	Ana Filipa Ferreira da Cunha Ribeiro	OUTRO	78,799	60,074	65,691		65,691	15			15	33220	
35668	Pedro Stapleton Garcia de Vasconcelos Lobo	MIEBB										35668	
37143	Diogo André Pereira Santos	MIEBB										37143	
37380	Nuno Roberto Gouveia da Costa	FÍSICA										37380	
38305	Bruno Miguel Teixeira Lopes	MIEF										38305	
40604	Bruno Jorge de Matos Rodrigues	MIEF				69,643	69,643	15			15	40604	
42013	Helena Feio Calhau	FÍSICA				35,459	35,459	9			9	42013	
42203	Afonso Caseira da Cruz Calado Saraiva	FÍSICA										42203	
42204	Sofia Catarina Pereira Salcedas	MIEF										42204	
42524	Pedro Nuno Brito Nobre	MIEBB										42524	
43340	Marlise Gander Schulze Ferreira Fernandes	FÍSICA										43340	
43572	Marina Filipe de Brito Morujo da Graça	MIEF							32,823	32,823	8	8	43572
44232	Diogo da Silva Serafim	FÍSICA	18,627	28,088	25,250		25,250	7	30,952	30,952	8	8	44232
44235	Vasco Correia Braz	FÍSICA	73,775	83,750	80,757		80,757	18				18	44235
44447	Frederico Cordovil de Azeredo Barahona Arez	FÍSICA				51,531	51,531	12				12	44447
44610	Catarina Lino de Sousa Costa Miranda	OUTRO	62,255	76,250	72,051		72,051	16				16	44610
44921	Laura D' Arruda Paraizo	FÍSICA											44921
44924	Daniel Alexandre Abrantes Andrade	FÍSICA	53,431	39,706	43,824		43,824	10	52,126	52,126	12	12	44924
44926	André Gonçalo Costa Baptista	FÍSICA	63,603	80,147	75,184		75,184	17				17	44926
45115	Rodrigo Girão Ribeiro	FÍSICA				33,418	33,418	8				8	45115
45188	Kamalpreet Kaur Gill	MIEF	69,118	81,618	77,868		77,868	17				17	45188
45270	Patricia Andreia Alves Falcão	MIEBB	83,578	71,912	75,412		75,412	17	74,872	74,872	16	17	45270
45295	José Miguel Gomes Teixeira	MIEBB	65,564	62,721	63,574		63,574	14				14	45295
45306	João Miguel Vicente de Oliveira	MIEBB											45306
45313	Márcia Raquel Gomes Carvalho de Abreu	MIEBB				50,935	50,935	12				12	45313
45317	Francisco Ruas Faro Viana	MIEBB							43,878	43,878	10	10	45317
45570	Hélio Rafael de Jesus da Cruz Figueiredo	MIEF				24,150	24,150	6	24,660	24,660	6	6	45570
45636	José Miguel Filipe de Jesus	FÍSICA											45636
46414	Wagner Blotz Camilo da Silva	FÍSICA											46414
46434	Hugo Torres Azinheira	FÍSICA											46434
46605	Rui Paulo Serrano Fernandez	MIEF	41,422			34,439	34,439	8	40,051	40,051	10	10	46605
46613	Diogo de Oliveira Monteiro de Melo Cabrita	MIEF							33,461	33,461	8	8	46613
46620	Miguel João do Nascimento Alves	MIEF	74,142	75,735	75,257		75,257	17				17	46620
46798	Miguel João Pires Carreira da Conceição	FÍSICA	46,691						52,891	52,891	12	12	46798
46827	Luís Henrique de Abreu Ladeira Franco	FÍSICA	75,000						62,585	62,585	14	14	46827
47013	Shuyue Wang	MIEBB											47013
47115	Inês Segurado Machado	MIEF	53,431	67,721	63,434		63,434	14				14	47115
47175	André da Silva Carvalho	MIEF				45,961	45,961	11				11	47175
47176	Diana Filipa Barata Carvalho	MIEF	49,142						45,663	45,663	11	11	47176
47179	André Filipe Ferreira Duarte	FÍSICA											47179
47313	Maria Cardoso Pinto	FÍSICA				57,100	57,100	13				13	47313
47339	Beatriz Trindade de Donato	MIEBB	53,186	50,882	51,574		51,574	12				12	47339
47903	Rafael Amaro de Jesus e Tavares	FÍSICA	43,382			35,247	35,247	9	48,597	48,597	11	11	47903
47904	António Marques Caetano Balbino Caldeira	FÍSICA							38,265	38,265	9	9	47904
47905	Maria Teresa Borges Cabral	FÍSICA	55,760	65,441	62,537		62,537	14				14	47905
47906	Rafaela dos Santos Saraiva	FÍSICA				33,801	33,801	8	40,221	40,221	10	10	47906
47908	Tomás Mendes da Silva	FÍSICA	47,426	36,691	39,912		39,912	9	61,054	61,054	14	14	47908
47909	Mário Jorge de Almeida Baptista Lopes Ferro	FÍSICA											47909
47911	Miguel Duarte de Andrade Rodrigues	FÍSICA	80,147	70,147	73,147		73,147	16				16	47911
47913	João André Baêta Dias	FÍSICA	82,353	92,353	89,353		89,353	19				19	47913
47914	Fábio Baptista Ferreira	FÍSICA											47914
47916	Mariana Cardoso de Oliveira Mourisco	FÍSICA											47916
47917	Francisco de Medeiros Lelewell	FÍSICA	30,392			41,582	41,582	10	51,105	51,105	12	12	47917
47919	Madalena Carvalho Lourenço	FÍSICA	82,843	80,588	81,265		81,265	18				18	47919
47925	Joana Filipa Pereira de Brito	FÍSICA	65,931	74,191	71,713		71,713	16				16	47925
47929	Margarida da Silva Moreira	FÍSICA	64,461	56,544	58,919		58,919	13				13	47929
47930	Catarina da Fonseca Pinto	FÍSICA	39,706			37,500	37,500	9	60,034	60,034	14	14	47930
47932	Afonso Manuel Ribeiro Guerreiro do Brito do Vale	FÍSICA	61,642	67,794	65,949		65,949	15				15	47932
48079	Maria Beatriz do Carmo Antunes	MIEBB	56,618	55,000	55,485		55,485	13				13	48079
48080	Nuno Miguel Cabecinhas Gonçalves	MIEF	35,294			74,447	74,447	16				16	48080
48083	Joana Marques da Silva Leitão	MIEBB	54,902	52,279	53,066		53,066	12	58,716	58,716	13	13	48083
48085	Pedro Bernardino da Costa Rato	MIEF	34,804			57,100	57,100	13	57,781	57,781	13	13	48085
48086	David de Bettencourt Duarte	MIEF				43,920	43,920	10	33,929	33,929	8	10	48086
48089	David da Silva Duarte	MIEF	61,642	38,603	45,515	27,679	45,515	11				11	48089
48090	Daniel Henrique da Costa Sousa	MIEF	74,142	75,441	75,051		75,051	17				17	48090
48092	Andreia Guerreiro Domingos	MIEF		32,353	22,647	39,711	39,711	9	61,054	61,054	14	14	48092



APÓS os TESTES T1 & T2 OU A 1ª CHAMADA

NOTA	MIEBB	MIEF	FÍSICA	OUTRO	TOTAL
10		1	3		4
11	1	2			3
12	6		1		7
13	6	1	4		11
14	2	1	1		4
15	4	3	1	1	9
16	5	4	3	1	13
17	8	4	2		14
18			2		2
19			1		1
20					
>=10	32	16	18	2	68

CLASSIFICAÇÕES (T1&T2 ou 1ª CHAMADA) - 68 ALUNOS

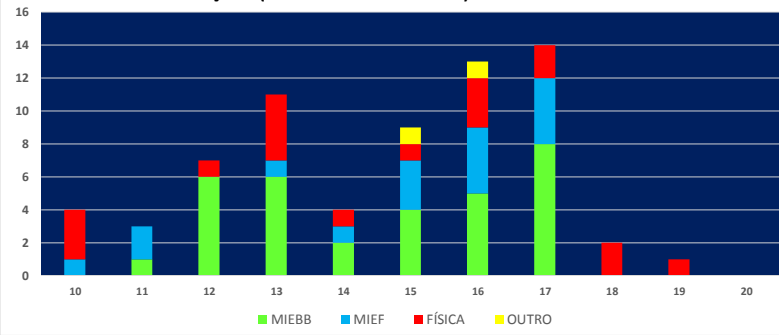

SÓ A 2ª CHAMADA

NOTA	MIEBB	MIEF	FÍSICA	OUTRO	TOTAL
10	2	1	1		4
11		1	2		3
12			3		3
13	3	1	1		5
14		1	3		4
15					
16	2	1			3
17					
18					
19					
20					
>=10	7	5	10		22

CLASSIFICAÇÕES (só 2ª CHAMADA) - 22 ALUNOS

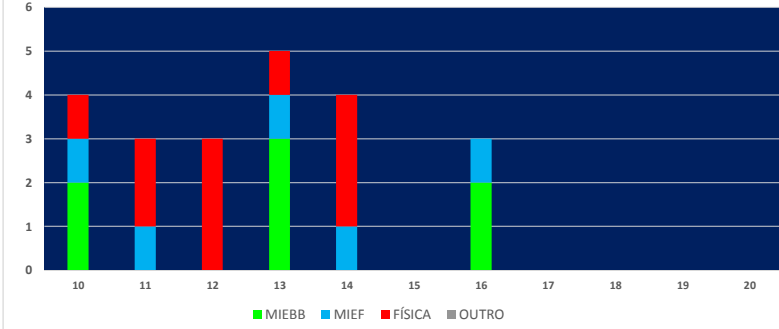

FINAL - DEPOIS DA 2ª CHAMADA E ÉPOCA ESPECIAL

NOTA	MIEBB	MIEF	FÍSICA	OUTRO	TOTAL
NA					
R					
10	2	2	1		5
11		3	2		5
12	5		4		9
13	9	1	5		15
14	2	2	4		8
15	4	3	1	1	9
16	6	4	3	1	14
17	8	4	2		14
18			2		2
19			1		1
20					
>=10	36	19	25	2	82
Média (Aprov)	14,4	14,3	14,1	15,5	14,3
% Aprov/Aval	100,0%	100,0%	100,0%	100,0%	100,0%
% Reprov/Aval					
% NãoAval/Insc					

CLASSIFICAÇÕES (ao fim das 1ª, 2ª chamadas, sem EE) - 82 ALUNOS

